

IMPORTANTE:

- O transporte das crianças é gratuito para os seguintes níveis de ensino: **2.º e 4.º anos do Ensino Básico das escolas públicas do concelho de Braga.**
- No ateliê de cozinha, o uso de máscara é obrigatório por razões de higiene e segurança alimentar.
- Poderá haver flexibilização do ateliê, no dia da visita, por motivos óbvios.
- Nos dias temáticos e comemorações, as atividades e o programa serão específicos para esses dias e serão recolhidas imagens para arquivo e divulgação no jornal da Q.P., redes sociais, site e na imprensa local.
- Para os estabelecimentos de ensino/instituições fora do concelho de Braga o preço de entrada até final de dezembro de 2022 é de 1,25 € criança/utente, conforme taxa em vigor. O valor da taxa a partir de 1 de janeiro 2023 será posteriormente divulgado. Os acompanhantes estão isentos.
- Visitas livres: apenas num dos períodos, manhã (9.30-12 h.) ou tarde (14.30-17 h.), sujeito a marcação e disponibilidade.
- As normas a aplicar às atividades pedagógicas podem sofrer alterações consoante o plano de contingência em vigor, ao longo do ano letivo e dependendo da situação epidemiológica do concelho.

HORÁRIO DE FUNCIONAMENTO DA RECEÇÃO:

9h - 12h30 e 14h - 17h30 [segunda a sexta]

HORÁRIO DAS VISITAS (Atividades Pedagógicas de segunda a sexta):

Turno da manhã: 9h30 - 12h

Turno da tarde: 14h15 - 16h30

[Marcações e Reservas: Estão sempre sujeitas a confirmação escrita]

ABERTURA AO PÚBLICO:

Fins de semana e feriados com entrada livre:

14h - 17h30 [outubro/abril]

14h - 18h30 [maio/setembro]

PARCEIROS:



Caminho dos Quatro Caminhos (junto à capela de S. Frutuoso)

Real - 4700-288 BRAGA - Telef. 253 623 560

email: quinta.pedagogica@cm-braga.pt

site: quintapedagogica.cm-braga.pt

facebook.com/quintapedagogicadebraga

Coordenadas GPS: N 41.560861, W -8.437033



Siga-nos no facebook da
Quinta Pedagógica de Braga

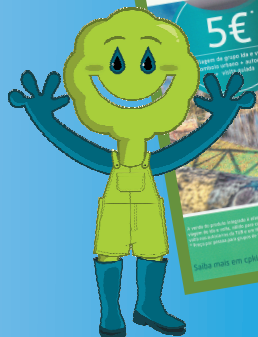

QUINTA PEDAGÓGICA DE BRAGA

CENTRO DE FORMAÇÃO E EXPERIMENTAÇÃO AMBIENTAL



Atividades Pedagógicas

2022/23

#Pré-escolar

#Diferença

#1.º ciclo

#Idosos

Atividades Pré-Escolar / 1.º Ciclo

ATELIÊ DE AGRO-PECUÁRIA

(Crianças de Jardins de Infância e alunos do 1.º ciclo)

Festa das Colheitas - *Vindima/Desfolhada* - setembro/outubro.

Magusto - *Dia de S. Martinho* - 11 de novembro.

Componente animal

- ▶ Semana do Animal (3 a 7 de outubro);
- ▶ Dia Mundial do Ovo (14 de outubro);
- ▶ Semana do Agricultor e Tosquia das ovelhas (8 a 12 de maio);
- ▶ Semana da Biodiversidade e Dar côr à lâ (15 a 19 de maio).

Componente vegetal

- ▶ Ateliê de sementeiras, estacarias ou plantações;
- ▶ Ateliê de kit de hortas, flores comestíveis e/ou plantas aromáticas;
- ▶ Ateliê de Hortas Verticais;
- ▶ Semana da Floresta Autóctone (21 a 25 de novembro);
- ▶ Dia Mundial do Solo (5 de dezembro);
- ▶ Semana da Árvore e da Água (20 a 24 de março);
- ▶ Dia Mundial da Terra (24 de abril);
- ▶ Ateliê de compostagem agrícola e/ou doméstica (1.º ciclo);
- ▶ Ateliê de Vem aprender a fazer um hotel para insectos (1.º ciclo).

ATELIÊ DE AMBIENTE

(Crianças de Jardins de Infância e alunos do 1.º ciclo)

- ▶ Atividades Experimentais: Água e Solo;
- ▶ Semana Europeia da Prevenção de Resíduos (19 a 27/11);
- ▶ Dia Nacional da Energia (31 de maio) - Fornos solares;
- ▶ Dia Mundial do Ambiente (5 junho);
- ▶ Vamos aprender a separar os resíduos (jogo) - 1.º ciclo;
- ▶ Vamos conhecer a vida do ribeiro ou do charco - 1.º ciclo;
- ▶ Observação microscópica - 1.º ciclo.

ATELIÊ EQUESTRE

(Crianças de Jardins de Infância e alunos do 1.º ciclo)

- ▶ Maneio do cavalo (cuidados de alimentação, saúde e bem-estar);
- ▶ Batismo a cavalo;
- ▶ Passeio a charrete (só para grandes grupos).

N.B. Cada atividade é complementada com visita guiada à Quinta; Possibilidade de visita livre à Quinta orientada pelo Professor/Educador.

[Todas as atividades podem sofrer alterações no seu funcionamento mediante a situação pandémica que se registre]

ATELIÊ DE COZINHA

[Limite de 22 crianças - uma vez p/ dia]
(Alunos do 1.º ciclo) **Uso obrigatório de máscara**

- ▶ Confeção de **pão de milho/mistura**;
- ▶ Confeção de Fidalguinhos (doce típico de Braga);
- ▶ Semana da Alimentação (17 a 21 de outubro);
- ▶ Dia Internacional do Chá (16 de dezembro);
- ▶ Confeção de doces de Natal (28 de novembro a 9 de dezembro);

ATELIÊ DE ARTES PLÁSTICAS

(Crianças de Jardins de Infância e alunos do 1.º ciclo)

- ▶ Marcadores para livros (1.º ciclo);
- ▶ Sacos de cheiro com plantas aromáticas da Quinta;
- ▶ Enfeites de Natal (outubro e novembro);
- ▶ Confeção de mini-espantalhos (fevereiro);
- ▶ Pinturas com tintas naturais (Jardins de Infância);
- ▶ Fazer animais com folhas (Creche+Jardins de Infância);
- ▶ Medalhões dos super animais (Creche+Jardins de Infância);
- ▶ Fazer música com resíduos (1.º ciclo).

FÁBULA “A Segurança na Quinta”

(Crianças de 5 anos e 1.º ciclo)

ATELIÊ DO BARRO

(Crianças de 5 anos e alunos do 1.º ciclo)

- ▶ Modelação de animais da Quinta em barro.

FÉRIAS (pausas letivas)

Estabelecimentos de ensino, instituições e ATL's

- ▶ PEDDY-PAPER (À descoberta da Quinta);
- ▶ CIENTISTAS POR UM DIA (bola pinchona e jogo da glória);
- ▶ VAMOS CONHECER AS PLANTAS (sementeiras, plantações);
- ▶ OFICINA DE SABONETES ARTESANAIS;
- ▶ ARTES PLÁSTICAS - até 5 anos (sacos de cheiro, medalhões dos super animais);
- ▶ CONFEÇÃO DE FIDALGUINHOS - 1 vez ao dia (mínimo de 5 e máximo de 10 crianças);
- ▶ ATELIÊ EQUESTRE
 - Maneio do cavalo (aprendizagem dos cuidados do bem-estar animal, escovagem e limpeza);
 - Batismo a cavalo;
 - Passeio a charrete.

N.B. Cada atividade será complementada com visita guiada

Atividades da Diferença

(Crianças/Jovens/Utentes com Necessidades Especiais)

Atendendo às características das crianças e jovens, bem como ao facto da aprendizagem mais eficiente ser adquirida pela experiência, é de todo o interesse proporcionar aos alunos diferentes vivências.

ATELIÊ DE COZINHA

[Uso obrigatório de máscara]

- ▶ Confeção de **pão de milho/mistura** ou Fidalguinhos (doce típico de Braga) (1 vez ao dia);

ATELIÊ DE AGRO-PECUÁRIA

- ▶ Atividades sensoriais e terapêuticas com animais e plantas.

ATELIÊ DE ARTES PLÁSTICAS

- ▶ Sacos de cheiro com plantas aromáticas da Quinta;
- ▶ Enfeites de Natal (outubro e novembro);
- ▶ Mini-espantalhos (fevereiro).

ATELIÊ EQUESTRE

- ▶ Maneio do cavalo (cuidados de alimentação, saúde e bem-estar);
- ▶ Passeio a charrete.

Tradições Rurais: **Desfolhada | Vindima | Magusto**

N.B. Transporte assegurado pela Instituição visitante; o número mínimo para cada ateliê é de 6 e máximo de 10 participantes.

Atividades Amigas do Idoso

(Limite mínimo de 6 e máximo de 10 idosos)

ATELIÊ DE COZINHA

- ▶ Confeção de **pão de milho/mistura** (1 vez ao dia);
- ▶ Confeção de Fidalguinhos (doce típico de Braga) e infusões com plantas aromáticas da Quinta (1 vez ao dia).

ATELIÊ DE AGRO-PECUÁRIA

- ▶ Vamos conhecer as plantas! Sementeiras, estacarias ou plantações.

ATELIÊ DE ARTES PLÁSTICAS

- ▶ Sabonetes artesanais; Cremes ecológicos; sacos de cheiro.

ATELIÊ EQUESTRE

- ▶ Maneio do cavalo (cuidados de alimentação, saúde e bem-estar);
- ▶ Passeio a charrete.

Tradições Rurais: **Desfolhada | Vindima | Magusto**